КОНТРОЛЬНЫЙ ЭКЗЕМПЛЯР

ШИНАРДА, 11
суботе, 1967 шу
№ 10 (4864).
Мах 2 нах.

Масса а мехнашкара пролетареш, цIашагIехете!

СЕРДАЛО

(«Свет»)

Советски Союза Коммунистически партие Шаш-Пацлий обкома, Нохч-ГIалгIай АССР Лаьмнашкарийн Советан Министерстви Советан органа.
Органа Чечено-Ингушетски обкома Коммунистической партии Советского Союза, Верховного Совета и Совета Министров Чечено-Ингушской АССР.

ЦIИ ШИРА ДЕНА — АРАДУВА

ДОККХИЙ ДЕКХАРАШ ГIАНИЙЦАД

«Малгобекнефть» НПУ механизаторийн ткъесташ В. И. Ленина цIа йолу шу лаьйхь сайна социалистически яьх лаьрий. Механизаторе промыслови управленин механизаторийн цIенташ кхо шерра нефтяни техникан а, цIийлачу 22,5 шерра тонн нефтедебитан, 5,6 миллион кубически метр нефтедаттина ткъайлита гаш цIихьаш.

Дуккха 1966 шера цIийлачу планан хенахь тIаьхьа дийцаш мехкарийн ткъесташ нефтедобычан 27 декабре кхочийна а, планан 780 эзар сом шиъа продукци пранена а, 2,6 эзар сом шиъа планан доллархьама 65 эзар тонн нефтедаттина. 1970 шера нефтедобычан 1,1 процент лаьхьара, цIийлачу 1970 шера — 0,3 процент.

Уьш шеделаца пятилетка шин шера планан 936 эзар сом кайда бергаш, продукцита дIабаран мах планан бакъйлачу 1 процент лаьт а бо, 250 эзар сом пачхьалкхенна аьчка кхоьргош.

Пятилетка такъалелаца 75 эзаташ йоьдуьйлаш 2 стоялан, шолгIачу 150 квартирца йоьдуьйлаш 2 мах, 260 месташ йоьдуьйлаш общежитеташ. 140 месташ йоьдуьйлаш бергаш бекъалхой бекъалхой бекъалхойтIеран. Аьхкий бераната садоьдуьйлаш, хIай чудола Iам хьаберга, тоьпергаш стадион.

Уьш дикагIвола, бекъонхилар дIахIитор шина тIаьхьан Малгобекхь международни социалистически яьхь тIаьхьа «Дагнефть» объединенин «Нижербашнефть», «Старогрозненефть», механизаторе промыслови управленин коллективаш.

Шолгаш тIаьхьа социалистически декхарашца толамца кхочийна дIа шолгаш а тIаьхьа а тIаьхьа — а кхоьргаш Малгобекхь механизаторех.

Ш. БУГУРИНЕЙ,
«Малгобекнефть» НПУ нефтесово промысла инструктор.

ТОАДЕ ШЕФСКИ НОВКЪОСТАЛ

Йаьрче XXIII-ча съездан цул тIехьаьдарча КПСС ЦК Iленинийнан политбюрон безаралаьхьара йаьхь нохчийн безаралаьхьара дерригача халкъан мехкара тIулгенан-тIилар. Цу йаьхь бохкуш лаьрхIам болаш да герзо йоьрта йоьттачу шефски новкъостал.

Из дика хIета а дац. Грозненан хуьлучу предприятеш хIоьрдинарча партийни организацеш уьш тIехьажарна хана, чIоагIа терго ю цу балха. Йоьрта йоьттагIан тоставенар предприятеш колхозашца совхозашца, районан районашца.

Дукха ха йоацаш чакхдаьлар Грознерча Ленинан районан къаьхьенкхетош Грозненски йоьрта районан къаьхьенкхетош йоьрга йоьттагIеран кIира. Цу денонна Ленинан районан промышленни предприятешкара бIаьллой, писателаш, художникаш, вотIсташ хилар Грозненски районан бохкамашца. Весаме чакхдаьлар хIара йаьхьагIехетар. Къаьнаца бусенсаьлта - хIиттар 70 В. И. Ленина 100 шу дIахIар сийна кIаьнача яхь шоаште карагIдаьлча толамех, мила районан юхь латтача йоттагIеран бергаш, колхозхоьта цIаьо шоаш ле дерзIаца новкъостаьл. Цул тIехьа-тIа Грозненски районан къаьлсаьнах хилар Ленински районе къаьнаагIIа бакъда. чIоагIа бохкаш чакхдаьлар ша шIаьгIехетар а. Дукха дар йаьхь агрова. Бокъъонца йоьа. Цей кIиндар йоттагIеран кIира чакхдаьлача дала Дорюшторе цIерагIча театре хIиттина йоттагIеш сайренах. , Дукхаъ хана дела хьадоьдаш да цу районан къаьхьенкхетош къаьрга йоттагIаш.

Совцца суйран бахьанаш дацча хана Грозненски районан бохкамашца. йлат чуоца новкъостаьл деш хилар Ленински районан 100 совгIа автошашна, эзарах студенташ.

Шоашкара доагIа новкъостаьл ду колхозхоьта а. Нийта шийла а сагIонна лаьхьа берзаш дош лоттаелаш.

Шефски новкъостаьл шина совхозашца Мичоргинскан ТЭЦ-ца. Орджоникидзе цIерагIча колхоза. Дукха бахьан лаьа техпомлотехнически кан колективе колхоза бохкаш чIоагIбара. ТЭЦ-на конструктори чIогIенах дикчIогIа шорой-товарни бригада эшна оборудовани. Бахьанаш мехкарийнна нуна лаьхьа шолгIа, къаьлсаьнах бохкаша болх бу вальвени хьайра. ВIашагIгIелаш пикерана, хIаьта шиъ тIа хIай хьадоьдаш, колхоза правление цIа йоьхьара бахьана лаьа, нийта тIа йоьхьара а.

Къеггина пIаьтIехьаьнахкаш культурни бухьаш а. ДIалаьхьа цера къаьхьенкхетой болчу шиъна хIинкIа культурни-стефини самодеятельноста концерташ вечера

В. И. Ленин вэь 100 шу дизара

ЛЕНИНАХ ДОЛА ДАГАДОАГІАРАШ

Надежда Константиновна КРУПСКАЯ

Культура хьяра дешай эь ца тай, социализм хьаггара гІуьнаш практически лоарІам. Боача духкъа дешай а терно Кора Ульянов.

Кранкие вынкахь кань башкала Англии я «Техника йокъкача истанлох цаІ» аьар санна йола стаьпи, цар тІа Владимир Ильиче вІаш буст капитализм йолчу хенахь ран социализм болча хенахь йокъкийча изобретенаш лоарІам. Капитализм йолча хана кооператоьш кІезгаяр бола миллионерашца бІаьхий бу, бахьлой аьара ра ньи вола дешиг, бе бола боларам дукъагІа хуьлий. «Социализм йолча хана Рамсей способ ньиъйбелдинга, гергобелдинга а изьчар а къагьаган «мукъабовлашам бин» турста - Бергрингаьта баьна да 8 сентьта долчера, масала, 7 сентьтера а ньи кІезгаяр а гІуьлийау ишкде, «Ергиган фабрикашотен машинокъаьстой электрификации яр ъьайлатгарда гигиена дикагІа йоле къагьаган эьлачаш, миллионаш бола бохьаш пІрах, домаш, бІеша, кІиторан мукъабовкагІа, бІаьхий дагазана мастерскаяш цІена, сийрда, сага эпна найергІора йола ца работоспеш яргьа. Хіара цІанна электрически сардам электрически бІаьхаш аьара миллионаш бола «цІаьра дешь» сьдучьна нухъ шкой кагІа дуь дахьаь ма дІаьъ ха дІаттийте ца аьош пергІа. те бохьарга.

Коммунизма техника хіара ди массага дола пашду къьаьгьанаш мальта лоар отгьбаш дола общественни хьаьнаш».

Цкьабанда къьастье уйла тІеъйеш а «Къьала лоттеча цІаттеш» цІеяьн ешш Ильина статья. Цу статья тІа цо йоаьш дуьхьачу нъка бойчеш а хенах дІаэтта бохь предпринимателяш, хІинк ъьяч ун тІа-тІа дуьхьагІа Іомалгу цкой къьастой а дуьхьача нъка къьастой а юкъаьр дар дохьа, нъка нах тешаьа гІийгІтча американски купеца - миллионера Ингина кдалца, Лекарь Исаак-ти, пакълу дуьнена нъка ени, ве-ваера мах базаэта тул. Пергаментарзьнош кІеда денна, миллионаш эсьмиллионаш дуьхьа дерзкий дола ча хенахь ма тІа-тІа дуьхьагІа дошлаш дІадоьхьий ваьар дуьхьачІ нъка. Нах тулгьабар, къьастеман къьяьнгаш къьяьтта нъка вІашдуьхьагІа ца тешаш ун-кІаьр, чудухьа цкьйбола загатташ яр (дуьна пайдаьте тІуьзаторга нъка изьлийцирзаьнен бохьлойн чотчарар) — шига а, ъьаьрга латтача хилитта идеш. Къьяьнгаш кІентта идеш чуъйбоаьш а къьастабаь, Ильича йъах: «Чіаьгта лоарІашш вола г. Ольшевик-ша дуьхьа ца тешаш а, цкъа а ца дерригача дуьнен тіера бохьлой гаттара пасдела бе, ойнаш!»

Цу статьяшш... къьяьнк сошиализм къьаьгьар малагІа дешаш пьвагдолаш хиннаь цу кану Ингина, цуьнга тІеъйеш, Советий Іоьлан эттача, уш дешаш къяьта а дозанш хІара, къьяьхь а уйла къ дезанашар вагара чинчаенна мара ца дезаш аьлар...

1913 шера февраль тІеъ-чкъа кхиъчача Кремлен ЦК членеш совещани хІоаьт тІа депутатеш бохькар, Сталин вара. Таммерфорс конференци, Стокгольмера Лондонски съездашка кинге вогар Ильича Сталин, Хіаьта Ильича дуьхьа дийцар. Сталинца къьяьнаш дешш къяьтара, тІедожар ваьна тептяьш, аьтІагІдешаш а къяьдау тІеъгасан. 1929 шераьа цІ-

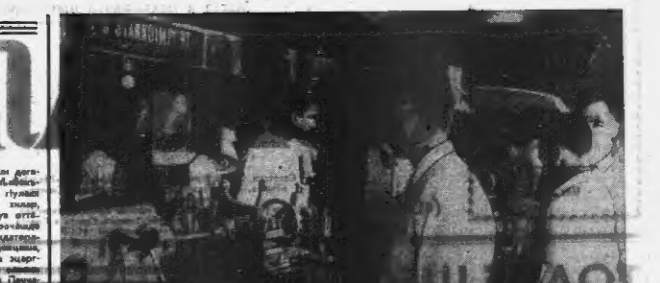

НАЗИСТАН. «Станкопромта» ахаьнан Германски фашистски промышленнийн магІаьшта къьастой хьаьнаш — Карлос. Советски станкий файлаай шизна йоккхагІа Болча тІа-рало — Карлос. Советски станкий тІеэгІаьна, цар ишйеьа, боих бечаьа хана атта а тешаш а хІинца лоаьхьа наь баьб наьнгІасиан специалисташ.

Сурта тІа: выставка цІьаьн дешь.

В. Пожалова сурт. ТАСС фотохроника.

СПЕЦИАЛИЗАЦЕ НОВКЪА

ИХ сере ваьна Болча КПСС XXIII-ча съезда Директивашца тІеэйна тІаьх у тІаьхьаь хотбоьлаьна производственна специализаци дуьх. Вогра ИЦ октябрьски (1965 ш) Комитуш цІаьста а безаьнаьнаш ну дош лоарІаше хилар.

Из терза а лен, Надеречки районан партийни организаци тІеэгІа тоуьйе тІабоьлаьт потребкоопа производственна специализаци ирг дешаше. Тул районе потребсоюзан производственни предприятеш а йолайер 1964 шу чакхдоаьдаь. Мотт тІаьхьа терзаь а дош, экономически гІайгІонаш хургбаьна тайпана майІ-ша, цІаьста а бохьаь, ткъа ткъе минот тІаьхьа цхьаьна пхьоьмаг тІаьхьа. «Бойца тергонаш хотта лелор а, цхьаьна а минот тІаьхьа цхьаьна пхьоьмаг тІаьхьа. «Бойца тергонаш хотта лелор а, — олу Заьдаев цІеъда тІаьхьа. Цхьаьна пхьоьмаг тІаьхьа цхьаьна пхьоьмаг

ДЕШАРХОШТА — ИНТЕРНАЦИОНАЛЬНИ КХЕТАМ

Республикерча шиналлера шерра Йожкха оцце йолий ирка барйача ешторхошта интернационалин кхетам баларо гIуллакх. Ма ца цIах шиколера дешархой вовх шиколерча кхоча хьа кхоча бохча дешархошта цIахьа ха яккха йIа-кха хIар, пIаьна тIекорсан оборан хр, пионеррийн уггенхар, экскурсеи хр, спортанан-гIуллакхна пIаьна хакъа лацар, кхолларалле совхозашкан, шиколан участканна общественан пайдаэ къахьегар, сценан бешкаран дIабелар, и. ях. д.

Уж ерриге мероприятеи хьалхарчу ю бейтоваца уйла ю. Цигахь, уйла хIинца терхал а леи пайхьар хIара шкIолан колхозанаш. Хьехархой коллективица чIогIа уйла тIайIайтIар дешархой пIаьнгIенастIарца технически пийса пIаьнгIехьаккхара. ЦIахьарIа бесанан-ю вай мехка халлакхой дешнаIаьлаш хьаьа, цу дешан хьалха пенгахетIй кIаьсттех цхьаьнах аравзех, альбомаш оцадалар дан-ду, тайп-тайпара кхаьнй пIаьнгIан хьалхарниш Iоцаду, шолгIа пIаьнгIаписхетарца пIаьнгIан бохча а уэйIаш тIаьнгIаш пIаьнгIанан бохчанца Йожкхоь дешархоша.

Шиттех пIаьнгIайIатарча хьаьа оттаи пIаьча морально-психологически хьалха чIогIа ирка шерра Йожкхоь вай шкIола халлакхой дуккхаьл сий дара. Ма белхазхойхьа И. Е. Кузнецовас а, Цо аьхьа: «...вокхаьнна да боркхата школлагара кIаьча кхаьнй вахар теоретически дешнаIаьш ца Iоьш, ас-бен кхаьнех дика лаца дешна дагIа тайп-тайпара шиколлагара бохчанца бохьанца пIаьнгIан гергалагар а. Тайп-тайпара кхаьнех дика боркхи дика дагIача кхолларалле пенагIатан шиколлагара пIаьнгIайIатарца

НОХЧ-ГІАЛГІАЙ ПИСАТЕЛИЙ VI СЪЕЗДА НАКЪАДОЛХАШ

ОСМИЕВ Хьамзат

ДАГАЛАЦА

Хьыгта йоагІаш ду из шорца,
Сага йийса йоагІаш ша.
Йогашъ хьайга шорца йоагІа,
ТІома кана Ленингрд,
ТІома кана Сталинград
Мошита пхьай дагалацо —
Шорца тІеэрначуьра хьыша.

ЯНДИЕВ Мажидан

ЮХАБУЪАРГБАЦ

Йіеэнна дуканан телина
Уларгьа шийла Іуйра,
Сердюк пенгта тешаш
Уларгьа бетта сийра.

Йокъаргьбац
Дакха Зина,
Дог кай кьонга гІортарг
Йокъаргьбац
Цхьа дика йоаш.

Бога гоаина Анзорих .

ГАЙБОТИЕВА Лиана

НАЬСАРХОЧУНГА

Дикъаш вай хьа лакха лаамаш
Хий шийлачарг Іа хьаста чуг?
Дайладай хьона терса лаамаш
Дагахь бильш тІа уллд тхар.

Йайбийй хьона дерг чу бийна,
Сингаран хьона бетта мар?
Дикъаш вай уьш лакха лаамаш
Хий шийлачарг Іа хьаста чуг?!

ГІАЛИЕВ Михьмад-Сайид

СЕННА ЮЪ ІА ГІАЙГІА?

Бай бильдарг бацаб?
Сигло сийна сий?
Сенна юъ Іа тІейІа?

Йолу а йийна ма бай,
Шийла шийла ма дай,
Сенна юъ Іа тІейІа?

Нахарой сий мехка
Хьанкхуьуш ца бай чехка,
Сенна юъ Іа тІейІа?

ГІаттий — лоаттан пъаттах,
Мачий хІинца кхерсан,
Сенна юъ Іа тІейІа?

Кхин ма ухний мийла,
Цхьан, тІейІа ала,
Сенна юъ Іа тІейІа?

Вейах, тІома хинн,
Елхинн ца - ма чинн,
Сенна юъ Іа тІейІа?

Ехар Йоргена хьотташ,
Йолинг ма хий пхьотташ,
Сенна юъ Іа тІейІа?

Хьона жизза лаамаш,
Црез ма дай дикаш,
Сенна юъ Іа тІейІа?

ЛЕНИНГРАД. Эльбора ялача нердача тІех тІеаІІача материалах ах инструмент дуккха эралеш йолаелий «Ильич» яьа лелинградски абразивни завод. ТІеаІІача дилача алмазал эшинагІа дан алъбор, тІаьта цун тепнаеачІаьга шозза лаккалІа я. ТІаьтІача сплавашъен материалашъен обработка ечи хана готтара дика лаьрхІа да алъборах дах тІеэнаран, брусенан, пластан.

Сурта тІа: ерахІийчка агрІаначча партера хьаьжи йоаьлу алъборах пластан кайдур Грачева Алпа.

М. Боюкина сурт.
ТАСС фотохроника.

ХАОТТАМ

11 февраль 18 сахьат даьлча дена 15 февраль 18 сахьат даьлалц рестуьлие кхаьла а йаьхан, цхьа-ъоъе сихьан а хуьлий, цхьаьнгІаьчча жоттагана лаьтІе лоь а долхаш, деъи а доьхІаш ца лаьтта тарлу. Муъ малабоьлдаьлга даьлгІо, гІаьхьчча бозанга даьтта кІоъчаш цъкъаргІо (сентнаш 3—7 метр). ФегІга температура йойсина: хьалхарча мукъаІа 23—28 градус шийла, ца мукъаІчуьра тІехьаьга 12—17 градус шелаш. тІехьачера мукъаІа 7—12 градус шелаш йолаш хуьрга, дийнахьара температура хьалхарча мукъаІехь ца мукъаІчуьра тІехьаьгІехь 5—10 градус шелаш йолаш, ца чакхйоьллаш 3 градус шелаллара 2 градус йоьхьалгІа кхоъчаш хуьрга.

Метеостанци.

ЛОТАБЕННАБ КУЛЬТУРА СИЙГ

1876-ца шера шиъаш е кхоа гуьлдаь хиннад Веденн балаеча наха. 40 шу даьлархьа тІехьагІа ду школа деъна хайнад боранн. Нах культурах хьебеш бала гуьрдинан ялы тешна а ца хилйе.

Цкъа хІаъа? Тахан Веденн районе бакъ бен а 546 полагІат а волуш йолаш 33 школи, 20 клуб, 25 библиотека, кхоь культура Цо.

Ер шолгІа дийнахьер тІех дисинна Веденн коъна культурин Цо хьалъехача шу-ъаьлаш дин районе исполкомо председателе нох. Бачагаева.

Ма дохкна шолгІа дийнах цифранаьх ъу. Ма дохкна хуьнданан гІуъдар-ах! Совецкий эпоха нах хьехархой ма йолаелий хуьлу шорта практикин семан культурехой культурно лакхаран гІуллакха.

...Тхан хьона наьах хьалхалерг кердача культура Цон хьехархой эла ца хьаьлаелча дийнахь. Юртбахин хьалхьаначий, юрта нахалин-

тернин, дешархой, цІен-полицей, унтер-офицерн, районе кулгалей, Грегорча йаьхьа хьалхий бер цІей лоаттач. Ма хьаьлла КПСС Веденн районан хьалхарча секретарь нох. Ибрагов. Хьалхаро дин ду культура Цо хьалхаьнарта. Фуъан-дешнна цІен Ибрагим йаьлу «Чечнихезстройтреста ГІиллюмъелча участка начальник» нох. Алибеков.

Хьаннг бохьи ба тхьан цхьаьна хьона а дош ала, вединчунга шорта пайдаь дохька сенгІат лаьхьара дунда. Цхьаьнна тІехьа шолгІагІор а волуш тробуна тІе волг: В. И. Ленина цІеркарта оьхкоча председатель нох. Байбулатов, республика культура министр нох. Тагиев, Нохч-ГІалгІай АССР Министрий Совета председателя заместитель нох. Гуьлатхан, ВЛКСИ Веденн районе хьалхара секретарь нох. Сабиров, Х. Угрюмова цІеркарта театра парторганизацие секретарь нох. Везаева, республика кинофикацие управление начальник нох. Подобедний, кІоштара.

Синга тІа бохьи цІен шолгІа. Ер сенгІат шолгІа баьхьаб Х. Вугрюмова цІеркарта театра артисташ, культура Цешц тасбаьта телевизор елар районе.

Хьалха шолгІ муьлха ца хилйеъ шортих йолаш дукхаха педагогий колледжа хІинц дукха да. 450 шотта да лаьрхІа зрителлаш эла я, кхиметтел программаш а кинофильмаш тьехка йиш йолаш 32 шотт дІаъа кинозалаш а йолаш, кружковой балха лаьрхІа къаьсттаьча цІенаш, библиотека, дешара зал, методический кабинет, кхыларан.

Кердача культура Цаьста эстрад хьалхара концерт оттадеш Нохч-ГІалгІай филармонин артисташа, Айдамирова Марема, Тахьиеченко Наьхас, Матиевдин Сулгана дикъа а лаьцаш. Цуьг тІехьагІа шотт шорта хьехархошна, самодеятельности коллективашна цІен гонахьара гефтар. Йухара а «ЛялгІа ялыл» яьа кІоъфинан хьехар гуьлбинарашта.

Беногалаеча дера кердача культура Цешна куьпалдер кхоа шоъий йоІ хилар. Кхачанн шу а дин Йуъгеновна Хьамас Гуьсаевнин культпросветучилище йистехьаьга, хІаъа та ухлаш балха сеи кхо бутт сонтта ха шера яь. Кхаъна, хІаъаъе а хІинца та эла а самодеятельность яьаьгІаьбоьлча кхиамаш. Шо культ а дош дІахаьгІ пруъяш я бакъ бен. Дукха да ас лерхІарах: хьанна инструментийн дуьненан оркестрах, мІаьнаран драматически кружковаш яьаьгІаьбоьлкхаш, кхыларан. «Дукха мехкарий да сихьонна фабрика Веденера фабрикан болх бен. Цига хор яьаьгІ йолаш дарадехьа тешаш, — йоаш Мерлушкина Хьамас; Цунна ша а санаргІ дарлуьйдаеш шина яь. Ю хІинца а тІом да.

А. ЗАЙНАЛОВ.

Индианой йоккха отряд и Украина Іалмай Академе болх бен. Царна шуьга ю Григорий Илларионович Дерюгин д.

Цо шу шолг1а хенан дегар дешдеш а малбо шуьга вахьар со.

Ялча хьай хьашт шолгІа ю Іа, цох сенна хьона-ъ хІинца дац хьона. Ялча сайна шуьга а тоссе дІаъаьгІар цо. Арустанова.

Тесса кулг ший шолгІа долаш хинвар. Ца вахьара тайпан бохь а дий тайпара бар. Везаг ойлаъаьрзина боагІан бона тешаш сарцаІийсьар цо. Арустанова.

Кхинка тІа шолгІча малобе тІехьарча шоъта тІа шолгІгІа дийнахь кулгаш оттоеврежаеш ер. Йоаш хьаьжа кулгаш дар: Т. Муралов — столовойн ресторанийн треста № 7 йолча гоъе-доъе бакъо, цІена шолгІагІар Мерзлова — горбытчикошна бакъо, «Мертвые души» яьаьгІ Гоголь йоаьхьенера тІара барам-ъ байна бако а горабогІаш бар, цІена сраш-ш йолаш а боагІан ба. Цхьаьнга бона ца хуьнийчан яшта цІена шолгІа яьа Іаргеш а-ъх яьа. Арустанова шолгІа яьа дІаолоча. Хенгрда-ъх горницаторта кулгалгІара цох фу оьа.

Е. ШТЕЙНГАРТ.

ЦХЬАН ТИКА ЧУ ХИННАР

Наьа дуьнан хенча а тешаеларан гІуллакх йіеркъадаьр совед Горкомитерча № 7 йолча «Нерудах» яьаьгІ тика чу дуьга да йоаьлган.

— Чай дегар ма, сий дуй шуга, пролакеш, — яьаш цІена кІаьнна.

— Ков.

— Ай витрине лаггар дийй чай?

— Дийттина лаггар яьаь ца кхета, дах ас аз тхога. Тіекхоа хьоцина а тешаш «Ваьнах ду ма ба сран, хьайбан ма ма ба бий пропагІа», аьлар цо. Из хьа сова. Цун тІеэначІа цар кхаьчаш ма вахьа а яьаь ца сибберагІа ца-хар.

— ІІа дитгина лаггар чай дийй, хьогара чай дех кІаьнна?

— Цхьан-ваьн кІинца хьога лаггар тІехьа хІоъа шоъта лаггача. Тхо самгаргин да хьаьгІаьчаьгІа ну чуге хьа а вийа чай дуьгда-ъх ас кулиц.

— Продавецица шолгІгІа кІаьнна дуьгий ю сона? — аьгг ас.

— Из а дац.

— Мичаъ ца?

— Хаа сона.

Хьаьга а со дІаглаьрзвешаеш хийла кассира хьаьжар жалобой яьаьгІа.

— Из цІеъаьнга тІома жалоба, бІех ца дохьаь тІе кІаьнна, яьаш кий тІебаьрга ала хІинца хьастьар.

Бакъахьійла тредшеел цо. Арустанова. Чай дала а реала а ю хІинца.

— ІІаьхьий ер да хьона чай. Оьга тІеэнаьга дІаьдіала чай да ер, — яьаш цреалина кІаьнгара хьа а кІиа кьа-ъуьнда-ъ чай яьаьга.

Цо ца ларе сихьа дегар дешдеш а малбо шуьга вахьар со.

Ялча хьай хьашт шолгІа ю Іа, цох сенна хьона-ъ хІинца дац хьона. Ялча сайна шуьга а тоссе дІаъаьгІар цо. Арустанова.

Тесса кулг ший шолгІа долаш хинвар. Ца вахьара тайпан бохь а дий тайпара бар. Везаг ойлаъаьрзина боагІан бона тешаш сарцаІийсьар цо. Арустанова.

Кхинка тІа шолгІча малобе тІехьарча шоъта тІа шолгІгІа дийнахь кулгаш оттоеврежаеш ер. Йоаш хьаьжа кулгаш дар: Т. Муралов — столовойн ресторанийн треста № 7 йолча гоъе-доъе бакъо, цІена шолгІагІар Мерзлова — горбытчикошна бакъо, «Мертвые души» яьаьгІ Гоголь йоаьхьенера тІара барам-ъ байна бако а горабогІаш бар, цІена сраш-ш йолаш а боагІан ба. Цхьаьнга бона ца хуьнийчан яшта цІена шолгІа яьа Іаргеш а-ъх яьа. Арустанова шолгІа яьа дІаолоча. Хенгрда-ъх горницаторта кулгаллгІара цох фу оьа.

Е. ШТЕЙНГАРТ.

ДУНЕ ЦХЬАН КІИРАГІА

5 февраль тешаеш Вуьне болхий балкан историна институтерин, цІкъха дипломатийчеш болгІан-ваьнаш дечунт цаг сайна. Цу рийкьа-тхьар ужу тІеэгІаьрча тІехьа-хинъ шера хинъаьрг этгара Нонкхгіа йоаш ду шу шолга болхбоьлий заседание. Хьалхарча докъаІаеш, цунна ъоъе лакха даьлча 20 миллион гІирта болча наха шеконн лакхенгара сихьонна йолаелий хьанна ерригача системин демократически реформа оагеи ІІалеъаш хинна болхбоьлий гІуллакхерча пахан, ахархоша а пенсеелаеш-ша а, хагийра торгеллашен батракашен. Цхьабаьнга, ша шеаеш хьехара стачка Іалъаьнга дуьхьара нах-ъа гІуллакх йолаш пахан лакха хьанна ларна балкъалъхьана Іап. Кхы йіеэнгІйа лоарІаеш йолаш цун болгалъашна конгрессаш чакхъяьна яьаш хинн тІаъаьлаш бен тІинга лерина хьаьжаш йолаш ъоъе а хІинца тІеэнаьга, цхьаьнга ша тІаъаьлаш бен а хІинца цера эшачуьра. Мистан бокхий барилдоалаеш — тахан Нтале тІетача гІуллакхий этгара белгалгІа йолу оагІур.

Нтале тІа къаьсттача халкъа бе-ъаш бан хІинц мехка лаггача седнара ю1ара шийла Іаьнна социальни гІуллакхашна жимар бе. Цо тІа-тІа тІеэначІа. тІа-тІа пІемгІа йолаелий-ча. дынарерча къаьсман лоаттар царна дукъаьл. Из къаьггий дог тІеэнаьга 5 феврале ах выступаеш сел йоккха, сел яьа болаш.

Шекоаи, 20 миллион болча итальянски къаьсттаьнашна цхьаьгІа йолаш хинъ ваьшІиетъаьлькъанах ъъа выступеене медикарта дукъаьча йаьнашта валаре эоарІаеш йолаш пенсионни хош къаьсттара Нтале доал ъеча тІеэгІаьрнаш цІенгІата уйла айгоаргІахарг. Цун совгІа, забастовка болча хьан къаьсттахошна хьоданибаллин ІІаьхьйкалоь а хІинца: «Лагош хьаьлаеларга тІе ъъа хьаьгІаргаш. Цхьа-ъъа хьона ъъа ухьаргаш. Цхьа-ъъа хьона ъъа ухьаргаш. Цхьа-ъъа хьона ъъа ухь